

Verkort aansluitoverzicht VMN-02 afstandsbediening t.b.v. MT-WH21***

Afstandsbediening met batterij (zender) draadloos

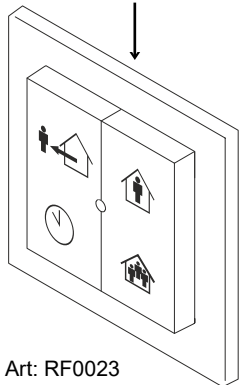

Art: RF0023

Ontvanger →

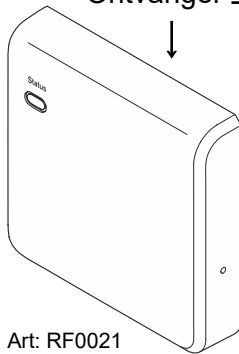

Art: RF0021

1. Open via onderzijde

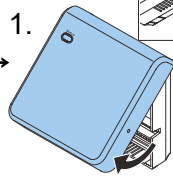

2. Kapje losnemen

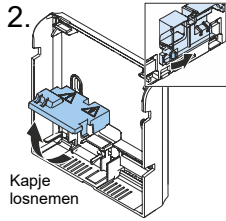

3. Breng een voeding van 230 V ~ aan in de ontvanger

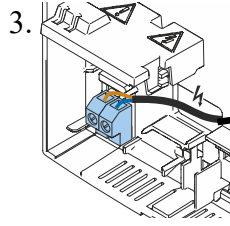

4. Sluit 'OUT en GND' van de ontvanger aan en verbind deze met X9 : klem 5 en 6 in de MT-WH21

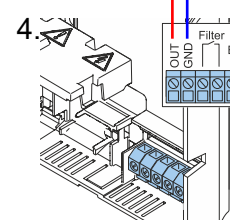

Sluit 'OUT en GND' van de ontvanger aan en verbind deze met X9 : klem 5 en 6 in de MT-WH21

Na het aansluiten zet u spanning op de ontvanger, de LED van de ontvanger is dan 3 sec. oranje. Na 3 seconden gaat de ontvanger naar de 'verbindingsmodus'; Binnen 5 minuten kunt u dan de zender(s) aanmelden door gelijktijdig de 2 bovenste knoppen van de zender ingedrukt te houden. Als het gelukt is ziet u dat aan de LED welke dan even 2 keer groen knippert.

In de MT-WH21 dient u menu D29 in te stellen als 'Hygrostaat'; Pas dan reageert de ventilator op de afstandsbediening.

Afstandsbediening:

- = niet thuis / ventilator laagstand
- = thuis / ventilator middenstand
- = timer modus / tijdelijk* hoge stand
- = party modus / hoge stand

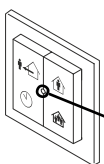

LED indicatie zender

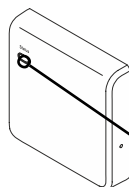

LED indicatie ontvanger

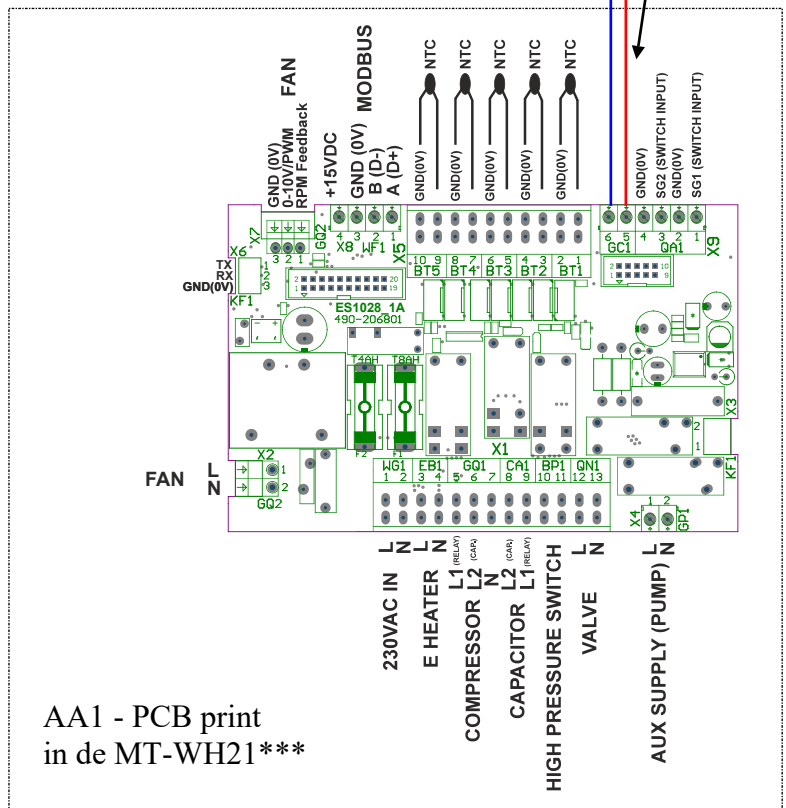

AA1 - PCB print in de MT-WH21***

Start	
Opstarten	oranje 1 x knipper
Status	
Normaal	groen
Batterij laag	oranje 1 x knipper
Filter vuil	oranje 2 x knipper**
Ventilator storing	rood 2 x knipper**
Interactie	
Mode gewijzigd	groen 1 x knipper
Verbinding geslaagd	groen 2 x knipper
Communicatie fout	rood 1 x knipper

Start	
Opstarten	oranje
Status	
Normaal	groen
Communicatie fout	rood 1 x knipper
Filter vuil	rood 2 x knipper**
Ventilator storing	rood 3 x knipper**
Configuratie	
Verbinden	rood/groen

* Timer-knop functie:
1 x drukken = 30 min.
2 x drukken = 60 min.
3 x drukken = 90 min.

** Filter- en storingsmelding zijn hier niet van toepassing.

***MT-WH 21-019-FS art.084110
MT-WH 21-026 FS art. 084112

Verkort aansluitoverzicht VMN-02 afstandsbediening t.b.v. SAVENT RF

Afstandsbediening met batterij (zender) draadloos

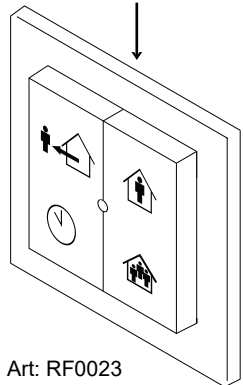

Art: RF0023

Ontvanger

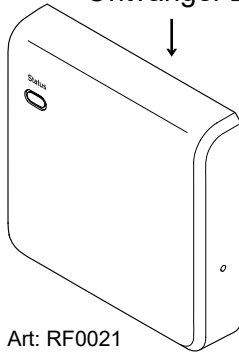

Art: RF0021

1. Open via onderzijde

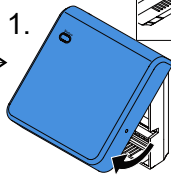

2. Kapje losnemen

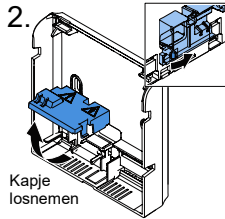

3. 230 V~

4. OUT en GND in de ontvanger aansluiten

OUT en GND in de ontvanger aansluiten

Na het aansluiten zet u spanning op de ontvanger, de LED van de ontvanger is dan 3 sec. oranje. Na 3 seconden gaat de ontvanger naar de 'verbindingsmodus'; Binnen 5 minuten kunt u dan de zender(s) aanmelden door gelijktijdig de 2 bovenste knoppen van de zender ingedrukt te houden. Als het gelukt is ziet u dat aan de LED welke dan even 2 keer groen knippert.

Afstandsbediening:

- = niet thuis / ventilator laagstand
- = thuis / ventilator middenstand
- = timer modus / tijdelijk* hoge stand
- = party modus / hoge stand

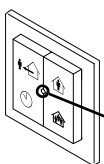

LED indicatie zender

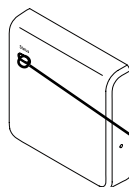

LED indicatie ontvanger

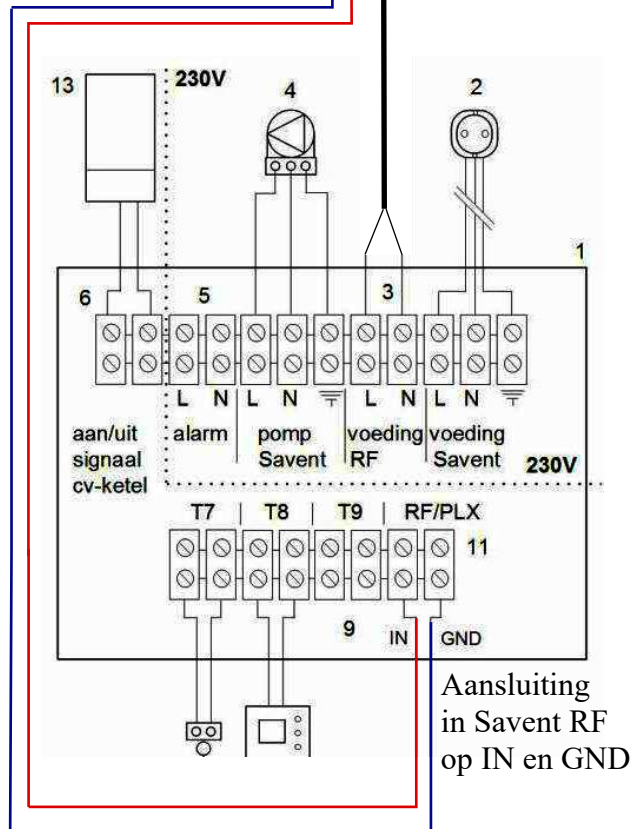

Aansluiting in Savent RF op IN en GND

Start	
Opstarten	oranje 1 x knipper
Status	
Normaal	groen
Batterij laag	oranje 1 x knipper
Filter vuil	oranje 2 x knipper**
Ventilator storing	rood 2 x knipper**
Interactie	
Mode gewijzigd	groen 1 x knipper
Verbinding geslaagd	groen 2 x knipper
Communicatie fout	rood 1 x knipper

Start	
Opstarten	oranje
Status	
Normaal	groen
Communicatie fout	rood 1 x knipper
Filter vuil	rood 2 x knipper**
Ventilator storing	rood 3 x knipper**
Configuratie	
Verbinden	rood/groen

* Timer-knop functie:
1 x drukken = 30 min.
2 x drukken = 60 min.
3 x drukken = 90 min.

** Filter- en storingsmelding zijn hier niet van toepassing.